FERRAMENTA
ARDENZA
Via Mondolfi, 56 LIVORNO
Tel. 0586 50.00.42
www.ferramentaardenza.it
DUPLICAZIONE CHIAVI ELETTRONICHE AUTO E MOTO
INTERVENTI DI APERTURA E RIPARAZIONE
PORTE BLINDATE E CASSEFORTI

7618

cod.: 7618

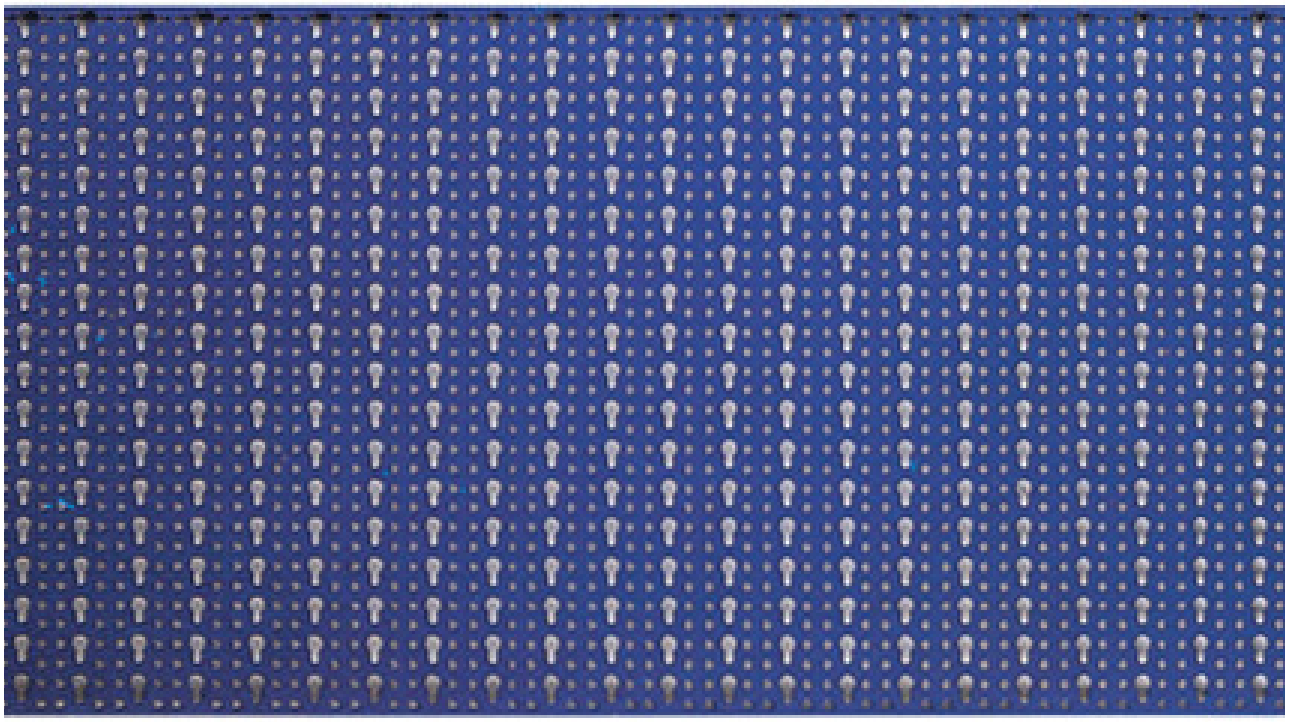

PANNELLI LAM.PLASTIF.C/BORDO CM.50X100

/ NR